

A Z P		KARTA EWIDENCYJNA ZABYTKU ARCHEOLOGICZNEGO LĄDOWEGO										A	T	X	N	W	P	L																																											
1		LOKALIZACJA					2					POŁOŻENIE FIZYCZNOGEOGRAFICZNE					3					UTWÓR GEOLOGICZNY																																							
M.		Kolonia Bolimowska Wieś					JEDNOSTKA FIZYCZNOGEOGRAFICZNA					Równina Łowicko-Błońska					łuzny					X					zwięzły					torf.-bagn.																													
							STREFA NADMORSKA (NADZALEWOWA)										TEREN NIEEKSPONOWANY										określenie specjalistyczne																																		
Nr stan. w miejscowości		3					w morzu					plaża					mierzeja					skarpa					wał wyd.					TEREN EKSPONOWANY										Luźny piasek																			
GMINA		Bolimów					DUŻE DOLINY										X					sfaldowania i niewielkie cyple										niezabud.										śr.zabud.										zabudow.									
POWIAT		skierniewicki					w wodzie					terasa denn					terasa nadzalewowa					terasy wyższe					brzeg wysoczyzny					cyple wybitne					pole orne					X					nieużytek										łąka				
WOJEWÓDZTWO		łódzkie																									X					wały i garby					sad										park										las				
AZP nr obsz.		60-58					nr st.					49					MAŁE DOLINY										TEREN OSŁONIĘTY										teren przemysłowy																								
Współrz. geogr.		N 52°04'22.25"					E 20°11'29.35"					dno doliny					stok doliny					krawędź doliny					podstawa stoku										określenie bliższe																								
Nazwa lokalna																											doliny denud., niecki, jary, parowy																																		
Nr działki ewidencyjnej		252/1, 281					STREFA POZA DOLINAMI																				kotlinki, zagłębienia bezodpływowe																																		
Identyfikator działki ewidencyjnej							równina					obsz. falisty					obsz. pagórk.					obsz. górzysty					jaskinie, schroniska skalne																																		
Właściciel terenu		Skarb Państwa																									FORMA SZCZEGÓLNA																																		
5		KLASYFIKACJA FUNKCJONALNO-KULTUROWO-CHRONOLOGICZNA STANOWISKA																																																											
nr		funkcja					kultura					chronologia					opis materiałów, obiektów, warstw oraz form terenowych																																												
1.		Osada					k. łuzicka					Ok. Hal. D					6 fr. Ceramiki, 1 fr. krzemiennego wióra																																												
6		OPIS OBSZARU STANOW.					7					ZAGROŻENIA					8					WNIOSKI KONSERWAT.					10					WYKONANIE KARTY					11					WERYFIK. KONSERW.																			
		obserw. utrudniona					bez przeszk.										niezbędna szczegółowa inwentaryzacja										data (dd,mm,rrrr)					19.04.2024					akceptacja WKZ																								
		pole otwarte					X					pole zamknięte										niezbędne badania archeologiczne					X					autor karty										miejsce, data																			
		nasycenie znaleziskami:					równomierne										niezbędne działania administracyjne										P. Momot, P. Owczarek																																		
		jednocentryczne										wielocentryczne					X					9					AKTUALNA OCHRONA					określili chronologię										12					ZBIORY I NR INWENT.														
		powierzchnia stanowiska:																				nr rejestru zabytków																									miejsce przechowywania					nr inwentarza									
		≤1 ar					≤0,5 ha					≤1ha					≤5ha					≤15ha					>15ha																																		
		gestość występowania znalezisk:																																																											
		mała										średnia					X					duża																																							

13 MAPA W SKALI 1:10 000

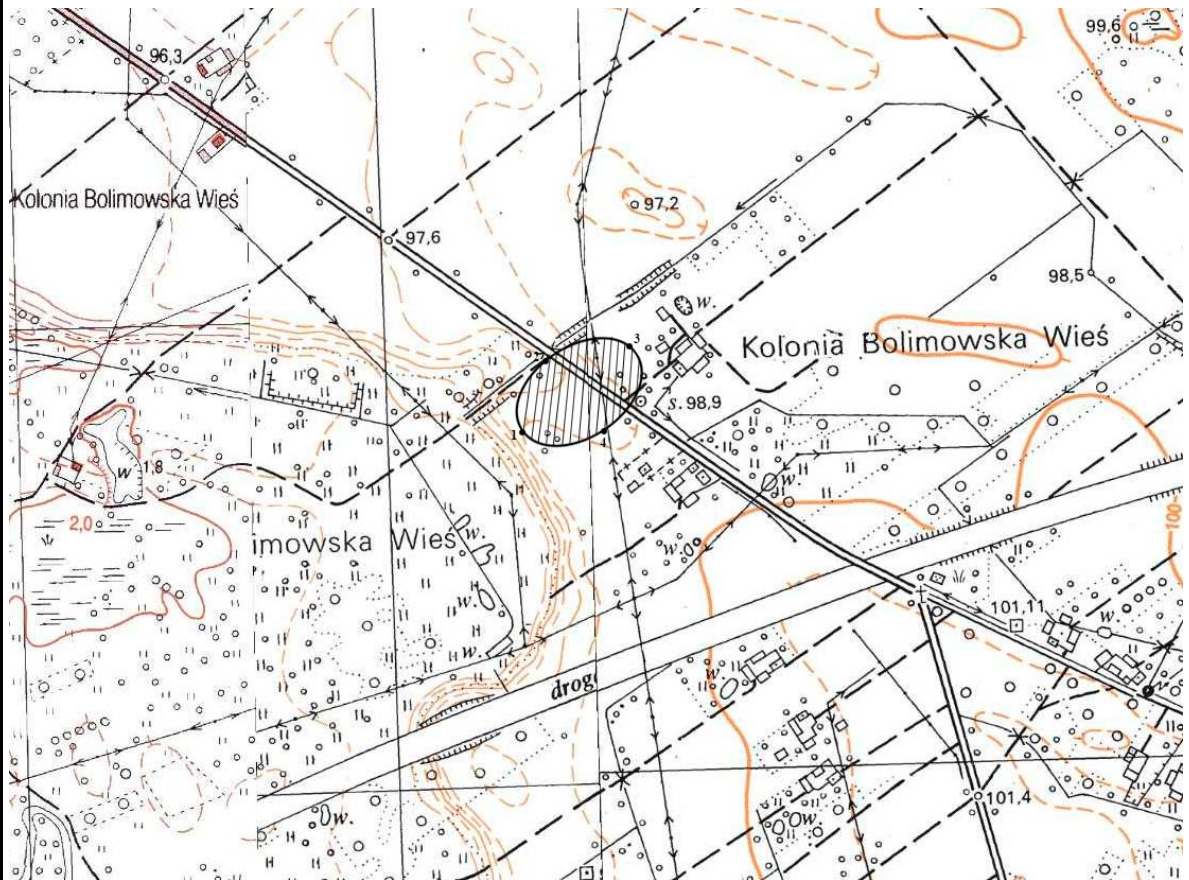

- 1 - N: 52°04'22.06" E: 20°11'26.29"
- 2 - N: 52°04'24.20" E: 20°11'29.73"
- 3 - N: 52°04'23.81" E: 20°11'33.34"
- 4 - N: 52°04'20.96" E: 20°11'29.65"

14 HISTORIA BADAŃ STANOWISKA (rok/ rodzaj badań/ autor i instytucja)

2024	Badania powierzchniowe	P. Momot, P. Owczarek
------	------------------------	-----------------------

15 DOKUMENTACJA 16 LITERATURA 17 INNE DANE

Ad. 15 Dokumentacja przekazana do archiwum WUOZ w Łodzi

Ad. 17 Stanowisko po obu stronach drogi asfaltowej Bolimów - Kolonia Bolimowska Wieś

Stanowisko określone w trakcie badań powierzchniowych jako S3